КОРРАДО РИЧЧИ.

ДѢТИ ХУДОЖНИКИ

Изданіе В. М. Саблина. Москва.—1911.

Коррадо Риччи.

ДѢТИ-ХУДОЖНИКИ.

ПЕРЕВОДЪ ПОДЪ РЕДАКЦІЕЙ И СЪ ПРЕДИСЛОВІЕМЪ

Л. Г. Оршанскаго.

ИЗДАНІЕ В. М. САБЛИНА.

Москва. — 1911.

въ лодкѣ: почему же я долженъ его рисовать только до половины?"

Къ какимъ средствамъ прибѣгаютъ они, чтобы передать наглядно эту цѣльность? Или они передаютъ лодку одной лишь кривой линіей, которая вовсе не закрываетъ ни одной фигуры (рис. 11), а борта лодки кажутся прозрачными, какъ кристалъ (рис. 12 и 13); или, наконецъ, они ставятъ фигуры высоко надъ лодкой, какъ будто онѣ собираются въ угоду художнику сдѣлать воздушный прыжокъ (рис. 14).

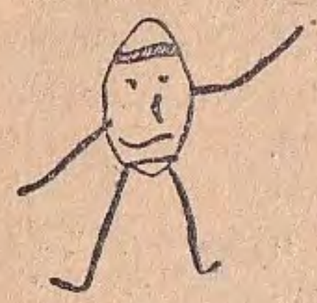

Рис. 6.

5.

Ребенокъ такимъ образомъ достигаетъ тремя различными путями своей цѣли—одолѣть оптическія трудности.

Небольшая часть дѣтей, вслѣдствіе слабаго и неполнаго знакомства съ дѣйствительностью дѣлаетъ еще большую

ошибку, чѣмъ тѣ, которые не пытаются вовсе быть вѣрными дѣйствительности. Они неясно вспоминаютъ, что человѣкъ, находящійся въ лодкѣ, видѣнъ лишь до половины, и рисуютъ поэтому полъ-человѣка; и даже не отъ борта лодки, вверхъ, какъ оно кажется на самомъ дѣлѣ, а до дна; словно садясь въ лодку, онъ отвинчиваетъ обѣ ноги (рис. 15). Точнѣе: дѣти помнятъ, что видѣли въ лодкѣ половину фигуры, но не помнятъ, что это только такъ кажется, п. ч. лодка непрозрачна.

Но и въ числѣ этихъ немногихъ дѣтей встрѣчаются такія, которыя хотятъ или считаютъ себя обязанными передать человѣка во всей полнотѣ и рисуютъ поэтому туловище до самаго дна лодки (т. к. по ихъ мнѣнію ничего больше не помѣщается въ лодкѣ), а ноги нарисованы какъ бы плавающими за лодкой. Художникъ забываетъ объ угрожающемъ ревматизмѣ и другихъ непріят-

Рис. 7.

Образование через искусство

О.Л. Некрасова-Каратеева

ДЕТСКОЕ ТВОРЧЕСТВО В МУЗЕЕ

Высшая школа

ИЗДАТЕЛЬСТВО «ВЫСШАЯ ШКОЛА»

2009 10 15

24
БИБЛИОТЕКА

МАУ АГДК Музей-библиотека Ленина, 24А (0+)

Детская галерея

города Апатиты

с 16.12.18 по 13.01.19

Страницы истории

ООО
РОССИЯ

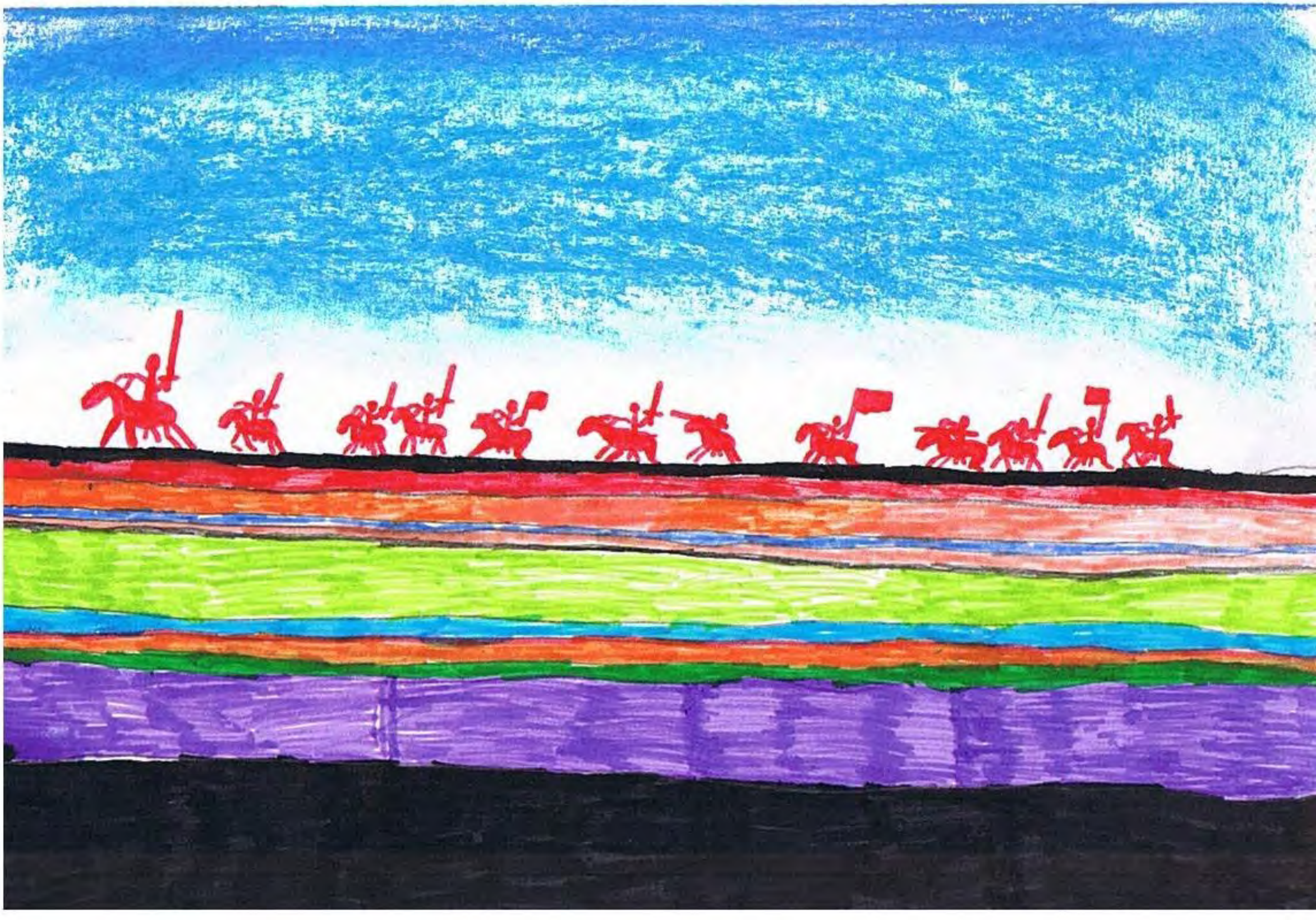

Золотой Фонд

КОМИТЕТ ПО КУЛЬТУРЕ И ИСКУССТВУ МУРМАНСКОЙ ОБЛАСТИ

МУРМАНСКИЙ ОБЛАСТНОЙ ХУДОЖЕСТВЕННЫЙ МУЗЕЙ

ВЫСТАВОЧНО-ОБРАЗОВАТЕЛЬНЫЙ ПРОЕКТ «ИСТОРИЯ ИСКУССТВА В КАРТИНКАХ»

УЗОРЫ АНРИМАТИССА

«Детская галерея» г. Апатиты

31.07– 08.09.2013

г. Мурманск, ул. Коминтерна, д. 13 (8152) 450 385 www.artmmuseum.ru

МУРМАНСКИЙ ВЕСТНИК
murmanout
БЕСПЛАТНАЯ 050

ПРАВИТЕЛЬСТВО МУРМАНСКОЙ ОБЛАСТИ
КОМИТЕТ ПО КУЛЬТУРЕ И ИСКУССТВУ МУРМАНСКОЙ ОБЛАСТИ

МУРМАНСКИЙ ОБЛАСТНОЙ ХУДОЖЕСТВЕННЫЙ МУЗЕЙ

ХУДОЖЕСТВЕННО-ОБРАЗОВАТЕЛЬНЫЙ ПРОЕКТ
«ИСТОРИЯ ИСКУССТВА В КАРТИНКАХ»
ДЕТСКАЯ ГАЛЕРЕЯ г. АПАТИТЫ

ЗАГАДКИ ПАБЛО ПИКАССО

26.10–27.11.20

МУРМАНСКИЙ ВЕСТНИК
БЕСПЛАТНАЯ 050 СПРАВОЧНАЯ О ТОВАРАХ И УСЛУГАХ
murmanout

г. Мурманск, ул. Коминтерна, д. 13 (8152) 450 385 www.artmmuseum.ru

КОМИТЕТ ПО КУЛЬТУРЕ И ИСКУССТВУ МУРМАНСКОЙ ОБЛАСТИ

МУРМАНСКИЙ ОБЛАСТНОЙ ХУДОЖЕСТВЕННЫЙ МУЗЕЙ

ДЕТСКАЯ ГАЛЕРЕЯ г. АПАТИТЫ

МАРК ШАГАЛ

Полеты во сне и наяву

04.12–29.12.2019

г. Мурманск, ул. С. Перовской, д. 3, II этаж

(8152) 994 356

www.artmmuseum.ru

МУРМАНСКИЙ ВЕСТНИК

КОМИТЕТ ПО КУЛЬТУРЕ И ИСКУССТВУ МУРМАНСКОЙ ОБЛАСТИ

МУРМАНСКИЙ ОБЛАСТНОЙ ХУДОЖЕСТВЕННЫЙ МУЗЕЙ

ХУДОЖЕСТВЕННО-ОБРАЗОВАТЕЛЬНЫЙ ПРОЕКТ
«ИСТОРИЯ ИСКУССТВА В КАРТИНКАХ»
ДЕТСКАЯ ГАЛЕРЕЯ г. АПАТИТЫ

МОЙ КРАСНЫЙ КОНЬ

28.10–29.11.2015

МУРМАНСКИЙ ВЕСТНИК

БЕСПЛАТНАЯ 050 СПРАВОЧНАЯ

murmanout

г. Мурманск, ул. Коминтерна, д. 13 (8152) 450 385 www.artmmuseum.ru

КОМИТЕТ ПО КУЛЬТУРЕ И ИСКУССТВУ МУРМАНСКОЙ ОБЛАСТИ

МУРМАНСКИЙ ОБЛАСТНОЙ ХУДОЖЕСТВЕННЫЙ МУЗЕЙ

ХУДОЖЕСТВЕННО-ОБРАЗОВАТЕЛЬНЫЙ ПРОЕКТ
«ИСТОРИЯ ИСКУССТВА В КАРТИНКАХ»
ДЕТСКАЯ ГАЛЕРЕЯ г. АПАТИТЫ

Василий Кандинский:

Линия точка ПЛОС-КОСТЬ

МУРМАНСКИЙ ВЕСТНИК

murmanout

БЕСПЛАТНАЯ 050

04.10–05.11.2017

г. Мурманск, ул. Коминтерна, д. 13 (8152) 450 385 www.artmmuseum.ru

КОМИТЕТ ПО КУЛЬТУРЕ И ИСКУССТВУ МУРМАНСКОЙ ОБЛАСТИ

МУРМАНСКИЙ ОБЛАСТНОЙ ХУДОЖЕСТВЕННЫЙ МУЗЕЙ

Выставочно-образовательный проект • «История искусства в картинках» • Детская галерея г. Апатиты

Если бы я встретил ангела...

03.01.2014–02.02.2014

МУРМАНСКИЙ ВЕСТНИК

БЕСПЛАТНАЯ 050 О ТОВАРАХ И УСЛУГАХ СПРАВОЧНАЯ

murmanout

г. Мурманск, ул. Коминтерна, д. 13 (8152) 450 385 www.artmmuseum.ru

КОМИТЕТ ПО КУЛЬТУРЕ И ИСКУССТВУ МУРМАНСКОЙ ОБЛАСТИ

МУРМАНСКИЙ ОБЛАСТНОЙ ХУДОЖЕСТВЕННЫЙ МУЗЕЙ

ХУДОЖЕСТВЕННО-ОБРАЗОВАТЕЛЬНЫЙ ПРОЕКТ
«ИСТОРИЯ ИСКУССТВА В КАРТИНКАХ»
ДЕТСКАЯ ГАЛЕРЕЯ г. АПАТИТЫ

МАЙЯ

КУЛЬТУРА И ИСКУССТВО МЕСОАМЕРИКИ

12.07–27.08.2017

МУРМАНСКИЙ ВЕСТНИК
БЕСПЛАТНАЯ СПРАВОЧНАЯ О ТОВАРАХ И УСЛУГАХ 050 www.icentre.ru
murmanout www.murmanout.ru

г. Мурманск, ул. Коминтерна, д. 13 (8152) 450 385 www.artmmuseum.ru

КОМИТЕТ ПО КУЛЬТУРЕ И ИСКУССТВУ МУРМАНСКОЙ ОБЛАСТИ

МУРМАНСКИЙ ОБЛАСТНОЙ ХУДОЖЕСТВЕННЫЙ МУЗЕЙ

ХУДОЖЕСТВЕННО-ОБРАЗОВАТЕЛЬНЫЙ ПРОЕКТ «ИСТОРИЯ ИСКУССТВА В КАРТИНКАХ»
ДЕТСКАЯ ГАЛЕРЕЯ г. АПАТИТЫ

ДРЕВНЯЯ, ДРЕВНЯЯ ГРЕЦИЯ

МУРМАНСКИЙ ВЕСТНИК

БЕСПЛАТНАЯ СПРАВОЧНАЯ О ТОВАРАХ И УСЛУГАХ 050

murmanout

25.02–29.03.2015

г. Мурманск, ул. Коминтерна, д. 13 (8152) 450 385 www.artmmuseum.ru

КОМИТЕТ ПО КУЛЬТУРЕ И ИСКУССТВУ МУРМАНСКОЙ ОБЛАСТИ

МУРМАНСКИЙ ОБЛАСТНОЙ ХУДОЖЕСТВЕННЫЙ МУЗЕЙ

ХУДОЖЕСТВЕННО-ОБРАЗОВАТЕЛЬНЫЙ ПРОЕКТ
«ИСТОРИЯ ИСКУССТВА В КАРТИНКАХ»
ДЕТСКАЯ ГАЛЕРЕЯ г. АПАТИТЫ

СААМСКИЕ СКАЗКИ

МУРМАНСКИЙ ВЕСТНИК

murmanout

05.02–13.03.2016

г. Мурманск, ул. Коминтерна, д. 13 (8152) 450 385 www.artmmuseum.ru

КОМИТЕТ ПО КУЛЬТУРЕ И ИСКУССТВУ МУРМАНСКОЙ ОБЛАСТИ

МУРМАНСКИЙ ОБЛАСТНОЙ ХУДОЖЕСТВЕННЫЙ МУЗЕЙ

ХУДОЖЕСТВЕННО-ОБРАЗОВАТЕЛЬНЫЙ ПРОЕКТ

«ИСТОРИЯ ИСКУССТВА В КАРТИНКАХ»

ДЕТСКАЯ ГАЛЕРЕЯ г. АПАТИТЫ

РУССКОЕ ПРАВОСЛАВНОЕ ЗОДЧЕСТВО: ХРАМЫ РОССИИ

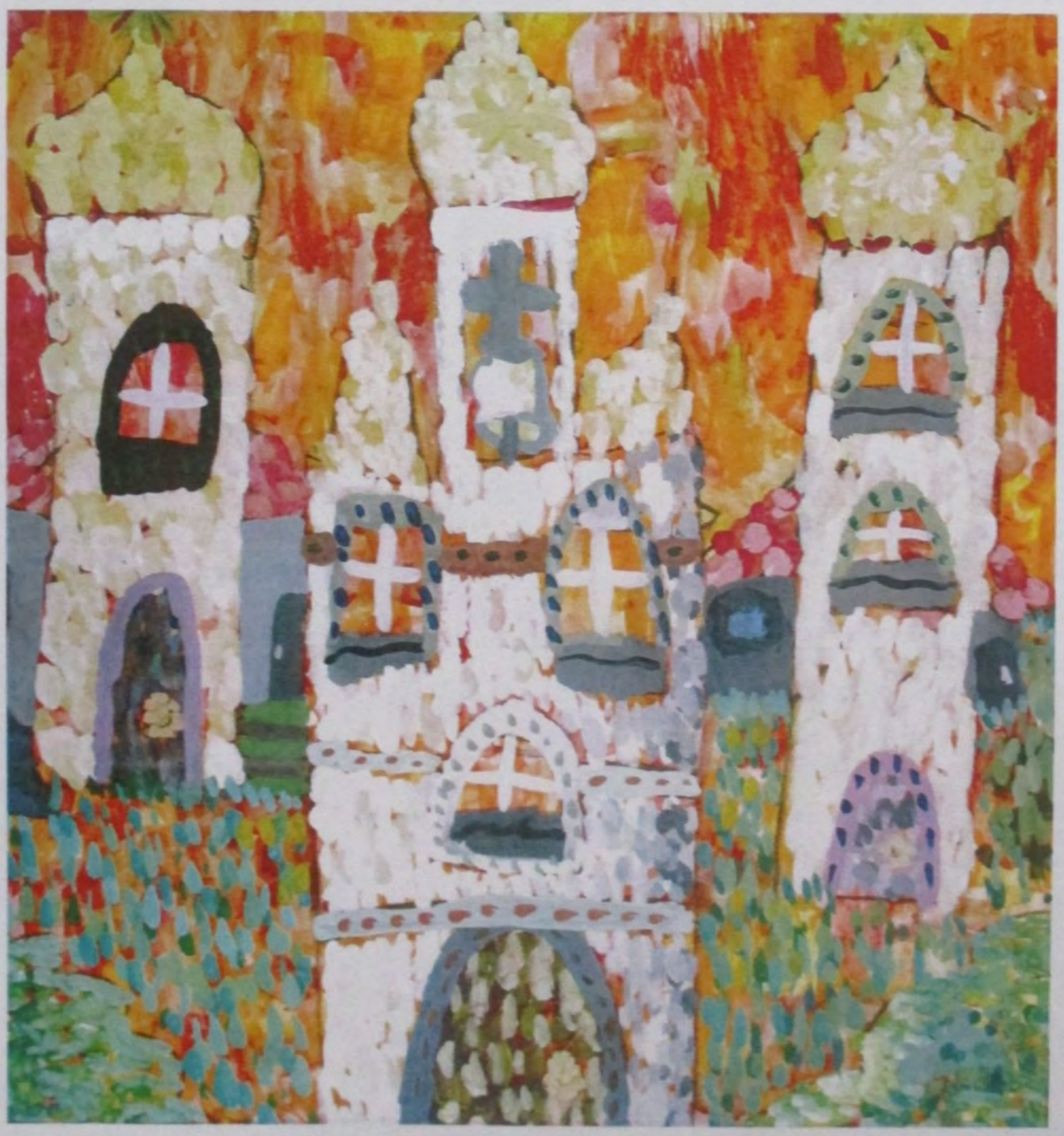

МУРМАНСКИЙ ВЕСТНИК

murmanout

БЕСПЛАТНАЯ 050

06.12–31.12.2017

г. Мурманск, ул. Коминтерна, д. 13 (8152) 450 385 www.artmmuseum.ru

КОМИТЕТ ПО КУЛЬТУРЕ И ИСКУССТВУ МУРМАНСКОЙ ОБЛАСТИ

МУРМАНСКИЙ ОБЛАСТНОЙ ХУДОЖЕСТВЕННЫЙ МУЗЕЙ

ХУДОЖЕСТВЕННО-ОБРАЗОВАТЕЛЬНЫЙ ПРОЕКТ
«ИСТОРИЯ ИСКУССТВА В КАРТИНКАХ»
ДЕТСКАЯ ГАЛЕРЕЯ г. АПАТИТЫ

МИР РУССКОГО ЛУБКА

МУРМАНСКИЙ ВЕСТНИК

murmanout
www.murmanout.ru

БЕСПЛАТНАЯ СПРАВОЧНАЯ О ТОВАРАХ И УСЛУГАХ 050

30.08–01.10.2017

г. Мурманск, ул. Коминтерна, д. 13 (8152) 450 385 www.artmmuseum.ru

КОМИТЕТ ПО КУЛЬТУРЕ И ИСКУССТВУ МУРМАНСКОЙ ОБЛАСТИ

МУРМАНСКИЙ ОБЛАСТНОЙ ХУДОЖЕСТВЕННЫЙ МУЗЕЙ

ВЫСТАВКА ДЕТСКОЙ ШКОЛЫ ИСКУССТВ г. АПАТИТЫ

РУССКИЙ ИЗРАЗЕЦ

РУССКИЙ ИЗРАЗЕЦ

23.03–29.03.2018

г. Мурманск, ул. Коминтерна, д. 13 (8152) 450 385 www.artmmuseum.ru

МУРМАНСКИЙ ВЕСТНИК

БЕСПЛАТНАЯ СПРАВОЧНАЯ О ТОВАРАХ И УСЛУГАХ 050

murmanout

deuter

ПРАВИТЕЛЬСТВО МУРМАНСКОЙ ОБЛАСТИ
КОМИТЕТ ПО КУЛЬТУРЕ И ИСКУССТВУ МУРМАНСКОЙ ОБЛАСТИ

МУРМАНСКИЙ ОБЛАСТНОЙ ХУДОЖЕСТВЕННЫЙ МУЗЕЙ

ХУДОЖЕСТВЕННО-ОБРАЗОВАТЕЛЬНЫЙ ПРОЕКТ
«ИСТОРИЯ ИСКУССТВА В КАРТИНКАХ»
ДЕТСКАЯ ГАЛЕРЕЯ г. АПАТИТЫ

«ПЕРСОНЫ»

ПОЭТ НИКОЛАЙ ГУМИЛЕВ

МУРМАНСКИЙ ВЕСТНИК

БЕСПЛАТНАЯ 050

11.03–03.04.2016

г. Мурманск, ул. Коминтерна, д. 13 (8152) 450 385 www.artmmuseum.ru

Вокруг
Мы отвыкли
Ужас
Призрака
Но
Одна
Унылый
Гадать

• МИНИСТЕРСТВО КУЛЬТУРЫ МУРМАНСКОЙ ОБЛАСТИ •

МУРМАНСКИЙ ОБЛАСТНОЙ ХУДОЖЕСТВЕННЫЙ МУЗЕЙ

Святой благоверный князь

Посвящается личности Александра Невского

Проект «Персона»

ДЕТСКАЯ ГАЛЕРЕЯ г. АПАТИТЫ

30.06–01.10.2023

г. Мурманск, ул. Коминтерна, д. 13

(8152) 450 385

www.artmmuseum.ru

МУРМАНСКИЙ ВЕСТНИК

БЕСПЛАТНАЯ СПРАВОЧНАЯ О ТОВАРАХ И УСЛУГАХ 050 www.icentre.ru

КУЛЬТУРА НАЦИОНАЛЬНЫЕ ПРОЕКТЫ РОССИИ

murmanout www.murmanout.ru

0+

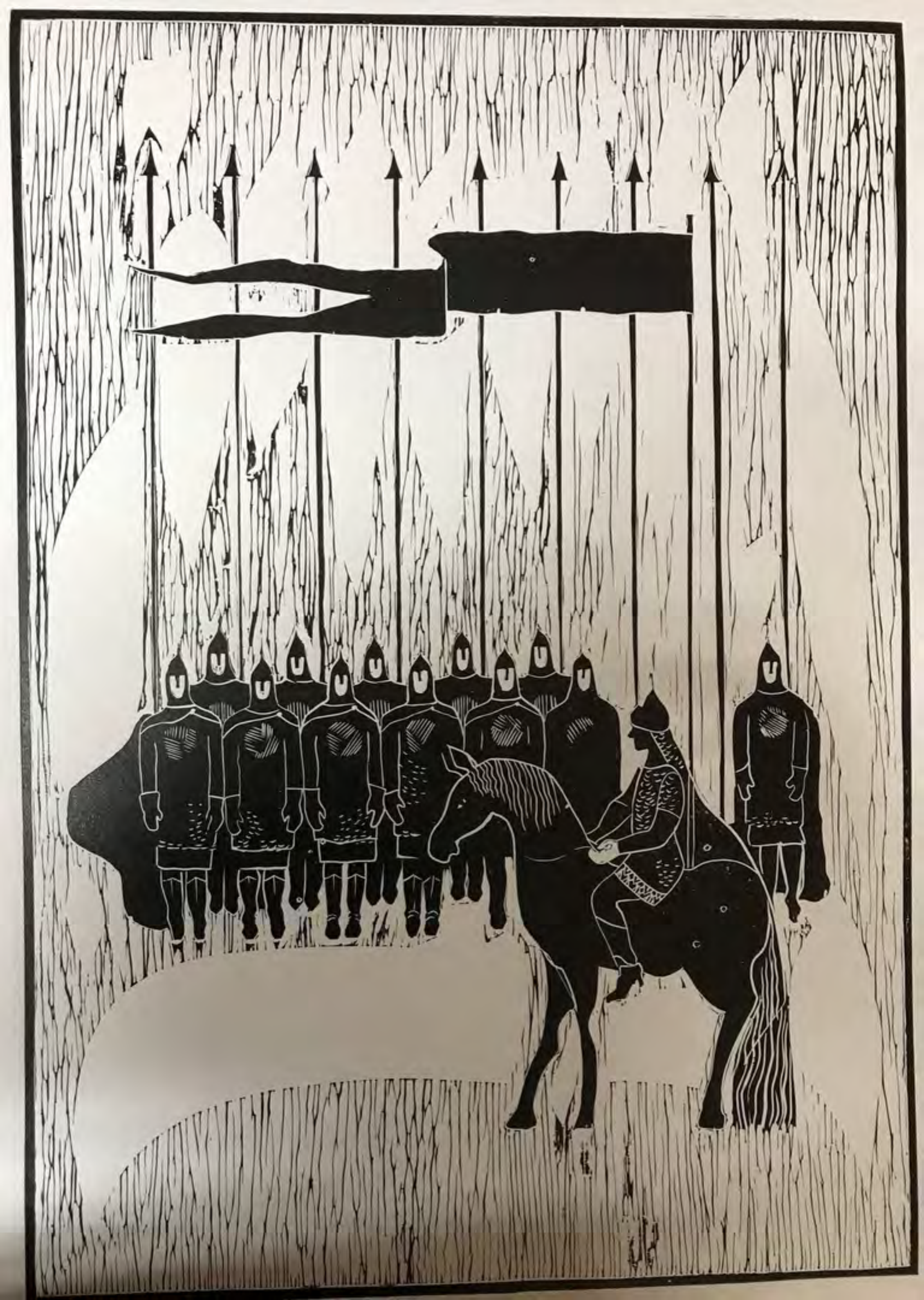

• МИНИСТЕРСТВО КУЛЬТУРЫ МУРМАНСКОЙ ОБЛАСТИ •

МУРМАНСКИЙ ОБЛАСТНОЙ ХУДОЖЕСТВЕННЫЙ МУЗЕЙ

ПЁТР I

ПРОЕКТ «ПЕРСОНЫ»

ДЕТСКАЯ ГАЛЕРЕЯ г. АПАТИТЫ

29.06–21.08.2022

МУРМАНСКИЙ ВЕСТНИК

БЕСПЛАТНАЯ 050 СПРАВОЧНАЯ О ТОВАРАХ И УСЛУГАХ

г. Мурманск, ул. Коминтерна, д. 13
(8152) 450 385
www.artmmuseum.ru

КУЛЬТУРА НАЦИОНАЛЬНЫЕ ПРОЕКТЫ РОССИИ

murmanout

0+

ПРАВИТЕЛЬСТВО МУРМАНСКОЙ ОБЛАСТИ
КОМИТЕТ ПО КУЛЬТУРЕ И ИСКУССТВУ МУРМАНСКОЙ ОБЛАСТИ

МУРМАНСКИЙ ОБЛАСТНОЙ ХУДОЖЕСТВЕННЫЙ МУЗЕЙ

ХУДОЖЕСТВЕННО-ОБРАЗОВАТЕЛЬНЫЙ ПРОЕКТ
ДЕТСКАЯ ГАЛЕРЕЯ г. АПАТИТЫ

РЕБЁНОК И КНИГА

02.09–25.09.2016

МУРМАНСКИЙ ВЕСТНИК

БЕСПЛАТНАЯ 050 СПРАВОЧНАЯ

murmanout

г. Мурманск, ул. Коминтерна, д. 13 (8152) 450 385 www.artmmuseum.ru

Девки
в
Небе Пляшут

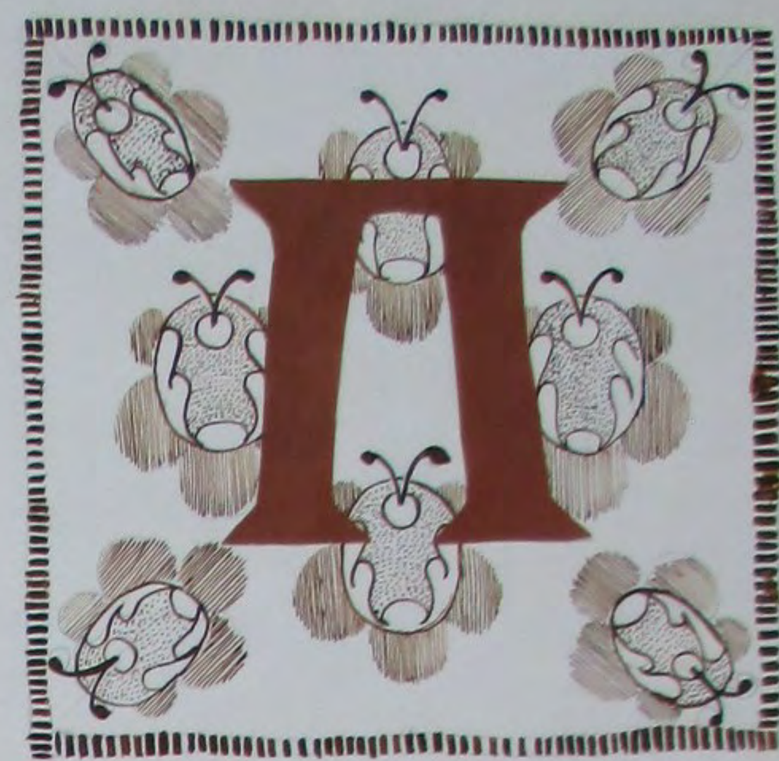
П

ЛГИКЛ ЮЧСНЯЛ
Тома Сойера
ЛАРК ТВЕН
УСТИНОВА
МАРИЯ

КОМИТЕТ ПО КУЛЬТУРЕ И ИСКУССТВУ МУРМАНСКОЙ ОБЛАСТИ

МУРМАНСКИЙ ОБЛАСТНОЙ ХУДОЖЕСТВЕННЫЙ МУЗЕЙ

ПРОЕКТ «РЕБЕНОК И КНИГА»

ДЕТСКАЯ ГАЛЕРЕЯ г. АПАТИТЫ

РУССКАЯ ЛИТЕРАТУРА В СТАНКОВОЙ КОМПОЗИЦИИ

03.01 – 24.02.2019

г. Мурманск, ул. Коминтерна, д. 13 (8152) 450 282 www.artmuseum.ru

• МИНИСТЕРСТВО КУЛЬТУРЫ МУРМАНСКОЙ ОБЛАСТИ •

МУРМАНСКИЙ ОБЛАСТНОЙ ХУДОЖЕСТВЕННЫЙ МУЗЕЙ

ПРОЕКТ «ПЕРСОНА»

ДЕТСКАЯ ГАЛЕРЕЯ г. АПАТИТЫ

Национальные проекты

МАЛАХИТОВЫЙ СКАЗ

ВЫСТАВКА ИЛЛЮСТРАЦИЙ
К ПРОИЗВЕДЕНИЯМ ПАВЛА БАЖОВА

02.09–01.11.2020

МУРМАНСКИЙ ВЕСТНИК

БЕСПЛАТНАЯ 050

murmanout

г. Мурманск, ул. Коминтерна, д. 13 (8152) 450 385 www.artmmuseum.ru

TEMA

Григорий Остер

Вредные советы

Выставка учащихся 3 класса

Преподаватель

Смирнова Евгения

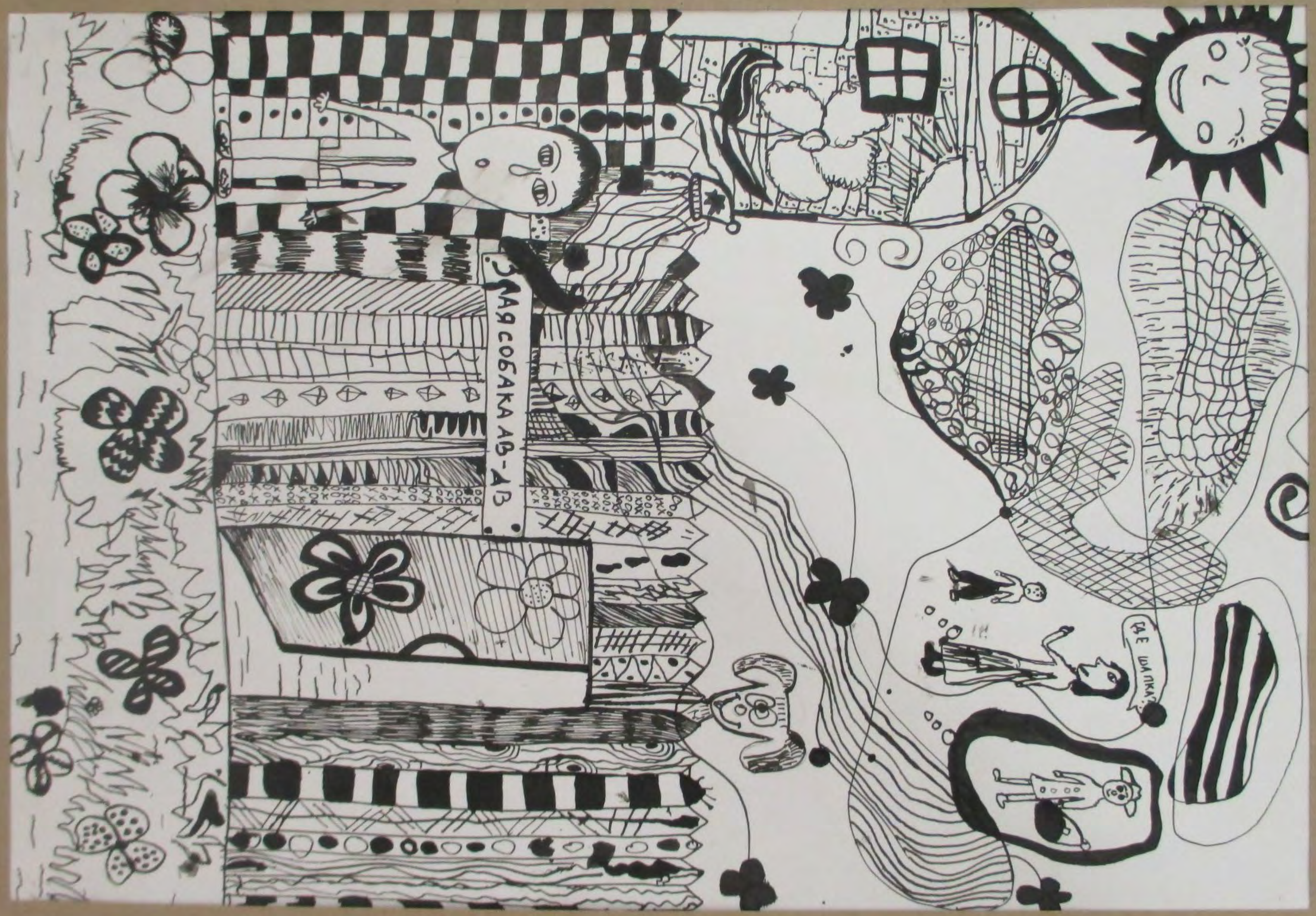

Что-нибудь соврать. Но старайтесь врать красиво, чтобы, глядя восхищенно, затаив дыханье, мама долго слушала вранье. Но уж если вы, вы наврали про потерянную шапку, что её в бою неравном отобрал у вас шпион, постарайтесь, чтобы мама не ходила возмущаться в иностранную разведку, там её не так поймут.

Если вы гуляли в шапке, а потом она пропала, не волнуйтесь, мама дома. Можно

АКЦИЯ
Если вы идёте с дедушкой вдоль витрин, наполненных игрушками,
возьмите его за руку
с лёгкой дрожью в
ласково и скажите
МАГАЗИН ИГРУШЕК
чем маму папу бабушку
голосе, что сильней
деда — любите
его — родного
в этом месте
мягко, но
настойчиво в
магазин
его вводите
за
руку

• МИНИСТЕРСТВО КУЛЬТУРЫ МУРМАНСКОЙ ОБЛАСТИ •

МУРМАНСКИЙ ОБЛАСТНОЙ ХУДОЖЕСТВЕННЫЙ МУЗЕЙ

ДЕТСКАЯ ГАЛЕРЕЯ г. АПАТИТЫ

ПОЭТЫ РОССИИ

Я сразу смазал
карту будня
плеснувши
краску из
стакана

проект «Ребёнок и книга»

02.03–10.04.2022

г. Мурманск, ул. Коминтерна, д. 13
(8152) 450 385
www.artmmuseum.ru

МУРМАНСКИЙ ВЕСТНИК
БЕСПЛАТНАЯ 050
0+

• МИНИСТЕРСТВО КУЛЬТУРЫ МУРМАНСКОЙ ОБЛАСТИ •

МУРМАНСКИЙ ОБЛАСТНОЙ ХУДОЖЕСТВЕННЫЙ МУЗЕЙ

ДЕТСКАЯ ГАЛЕРЕЯ г. АПАТИТЫ

Фантазёры

02.07–29.08.2021

г. Мурманск, ул. Коминтерна, д. 13

(8152) 450 385

www.artmmuseum.ru

МУРМАНСКИЙ ВЕСТНИК

БЕСПЛАТНАЯ СПРАВОЧНАЯ О ТОВАРАХ И УСЛУГАХ 050

Национальные проекты Культура

murmanout

0+

PERMANENT MARKER PEN

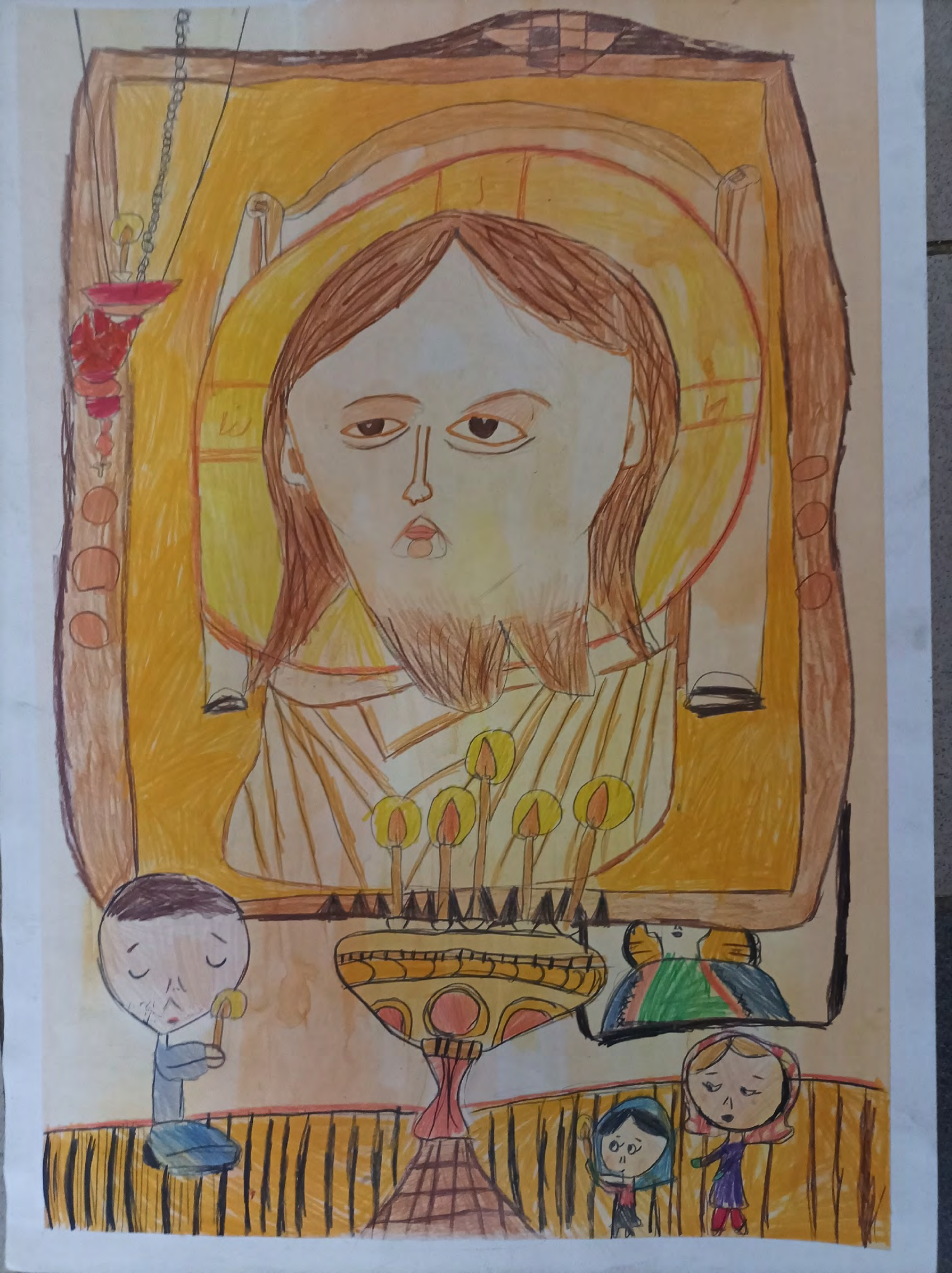

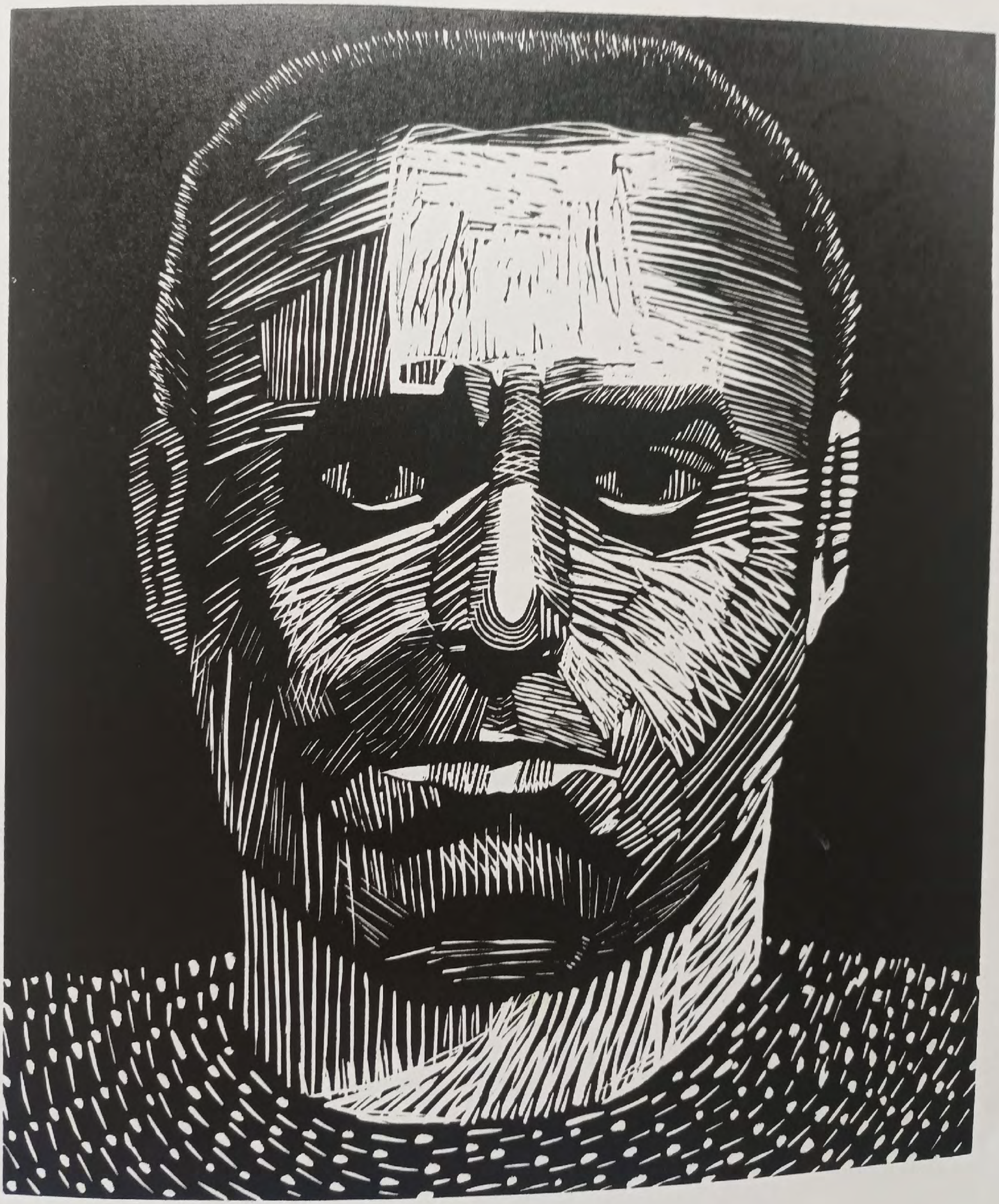

Поповская Инга

«Вид из мастерской» 2024
к., смеш.техн., 70х100

©Green Cross Belarus, 2024